PIANO RIALZATO - ILLUMINAZIONE ORDINARIA

SCALA 1:200

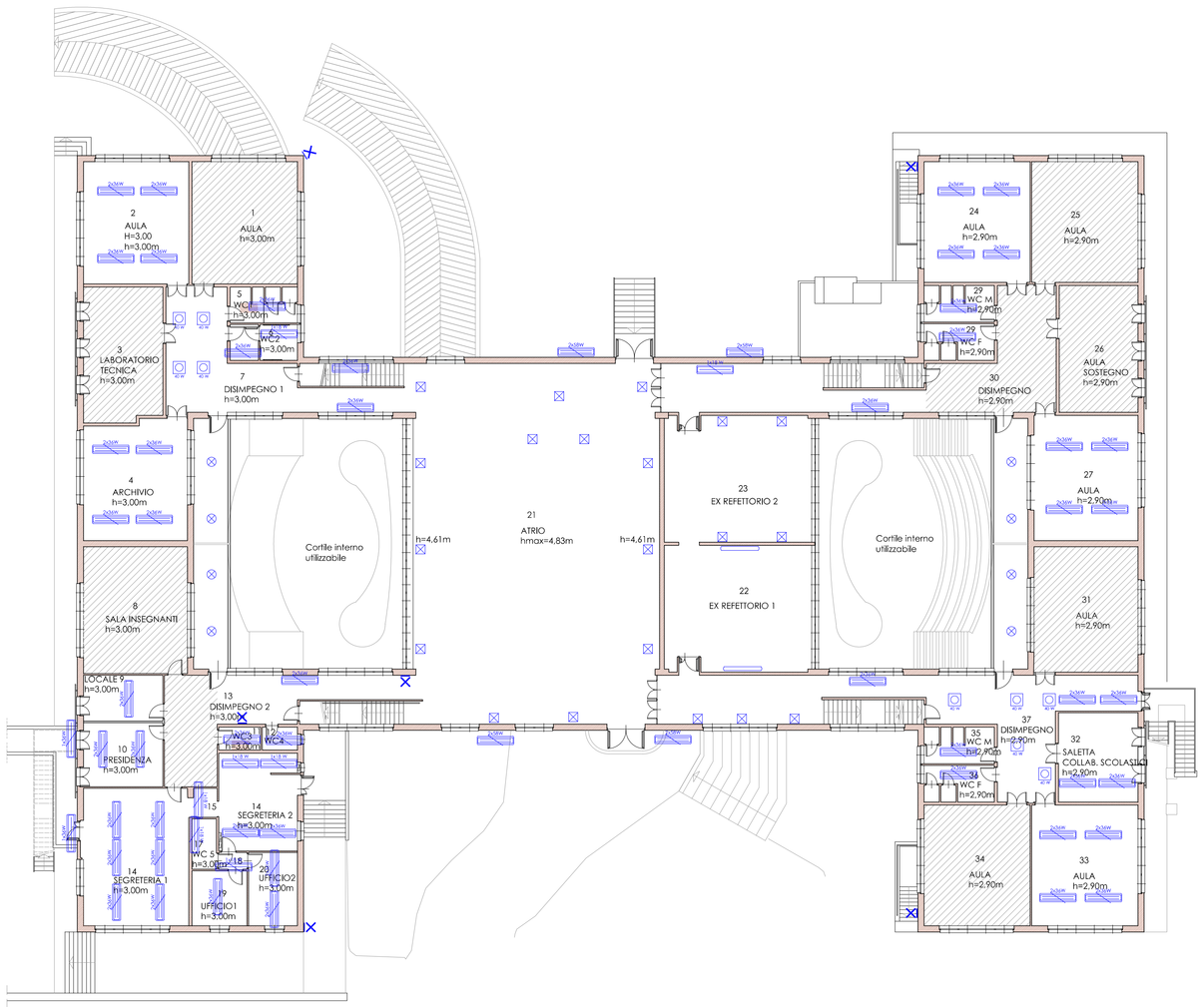

PIANO SEMINTERRATO - ILLUMINAZIONE ORDINARIA

SCALA 1:200

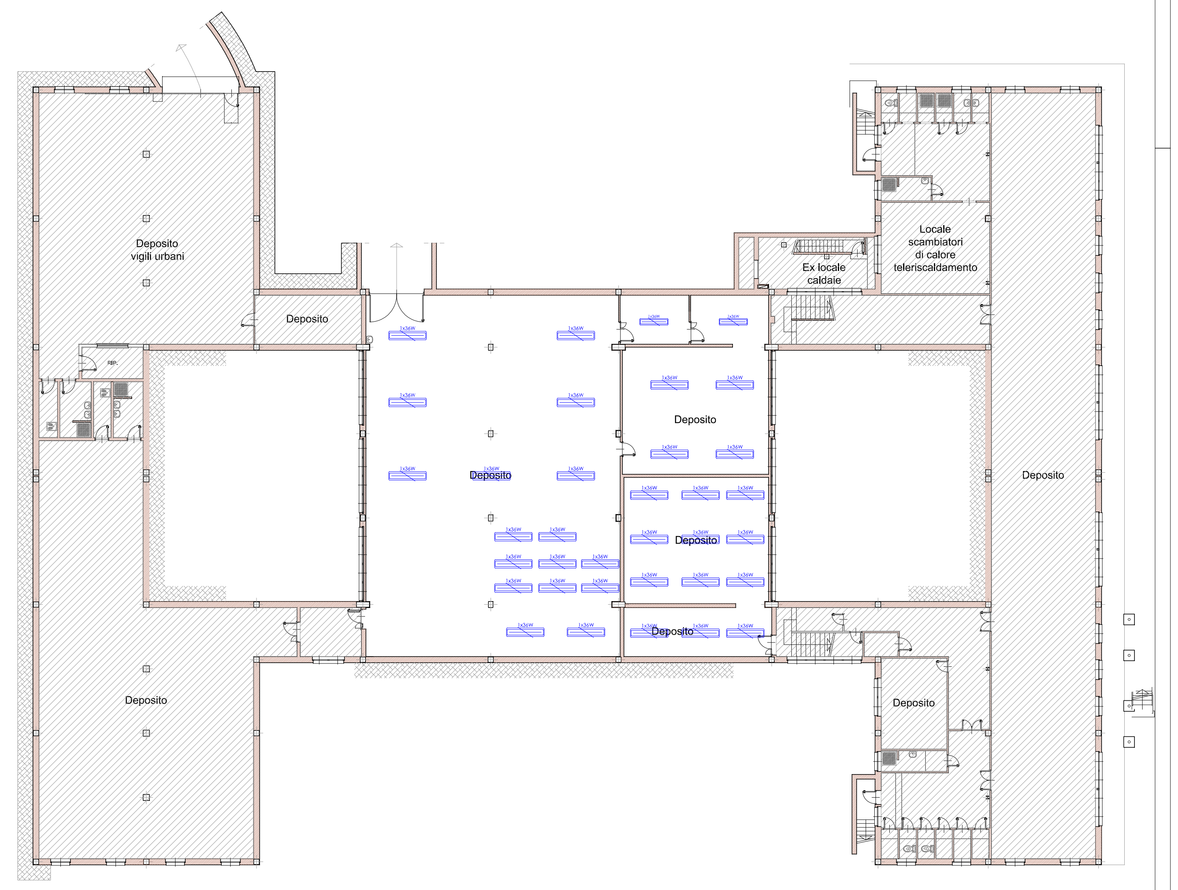

PIANO PRIMO - ILLUMINAZIONE ORDINARIA

SCALA 1:200

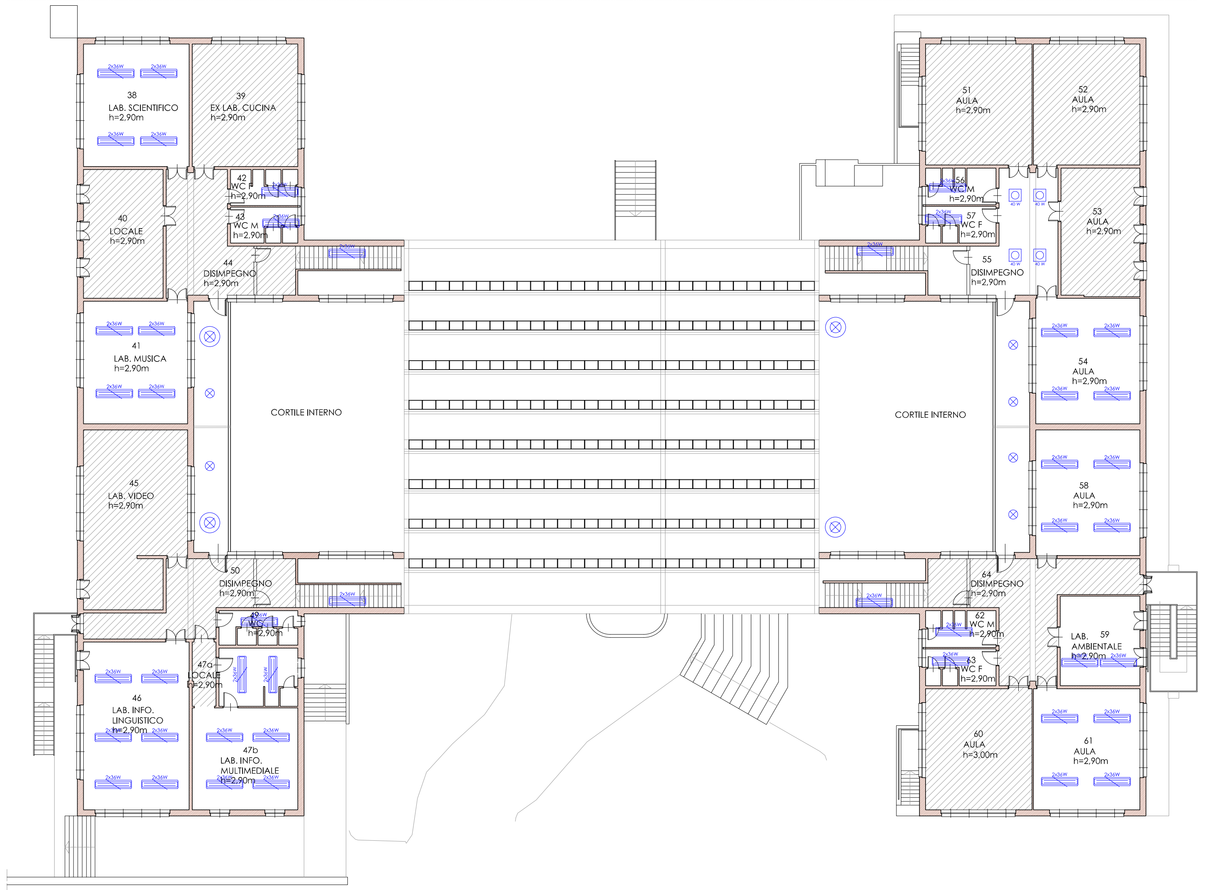

LEGENDA

	Plafoniera a lampada a 1 tubo fluorescente lineare da 18 W
	Plafoniera a lampada a 2 tubi fluorescenti linear da 36 W
	Lampada a 1tubo fluorescenti circolare da 40 W
	Proiettore tipo industriale per posa a soffitto o parete 500W
	Proiettore tipo civile per posa a soffitto 500W
	Plafone circolare da esterno a lampadina
	Barra LED
	Proiettore stagno per posa a parete in ambienti interni o esterni
	Locali non oggetto d'intervento in quanto relamping già effettuato

POOL ENGINEERING
DOTT. ING. VIRGILIO M. CHIONO

STUDIO DI INGEGNERIA
GEOM. ANDREA ZANUSSO

Progettazione civile e impiantistica - Architettura - Consulenza - Certificazioni - Formazione - Qualità - Sicurezza - Ambiente

Vicolo Cugiana n° 4 - 10090 San Giorgio C.se - (To) - Italy
tel 0124 450 535 - fax 0124 450 839 - info@pooleo.eu

Regione Piemonte
Città Metropolitana di Torino
Comune di Castellamonte

Progetto	**Lavori di completamento dell'efficientamento energetico del plesso scolastico denominato "Scuola Media Cresto"**
Localizzazione	Via C. Trabucco, 15
Fase Progettuale	Studio di Fattibilità
Titolo Tavola	Stato di Fatto illuminazione Piano Seminterrato - Piano Terra - Piano Primo
Committenza	Comune di Castellamonte Piazza Martiri della Libertà - 28 - 10081 Castellamonte (TO) Per validazione
Professionisti	ORDINE DELLA PROVINCIA DI TORINO Dott. Ing. VIRGILIO MARIO CHIONO N. n° 8645 F ORDINE DEI DOTTORI DI TORINO Dott. Geom. ANDREA ZANUSSO N. n° 2111 SPECIALISTA

Riferimenti				
Rev. n° 000	Data	05/2025	Dis. O.A.	Descr. Emissione definitiva
Rev. n° 001	Data		Dis.	Descr.
Rev. n° 002	Data		Dis.	Descr.
Rev. n° 003	Data		Dis.	Descr.

Tavola		
Scala 1:200	Pool Engineering S.A. P. IVA 08926970016	Lo studio opera con procedure conformi alla
Cod. Comm. 250066 Cod. Tavola N° Tavola 06.0	Pool Engineering S.n.c. P. IVA 09266390013	ISO 9001

Mod 760-00-08-2010 (Rev 002)
© Riproduzione vietata senza consenso scritto dell'autore