

Alpe Aioetto

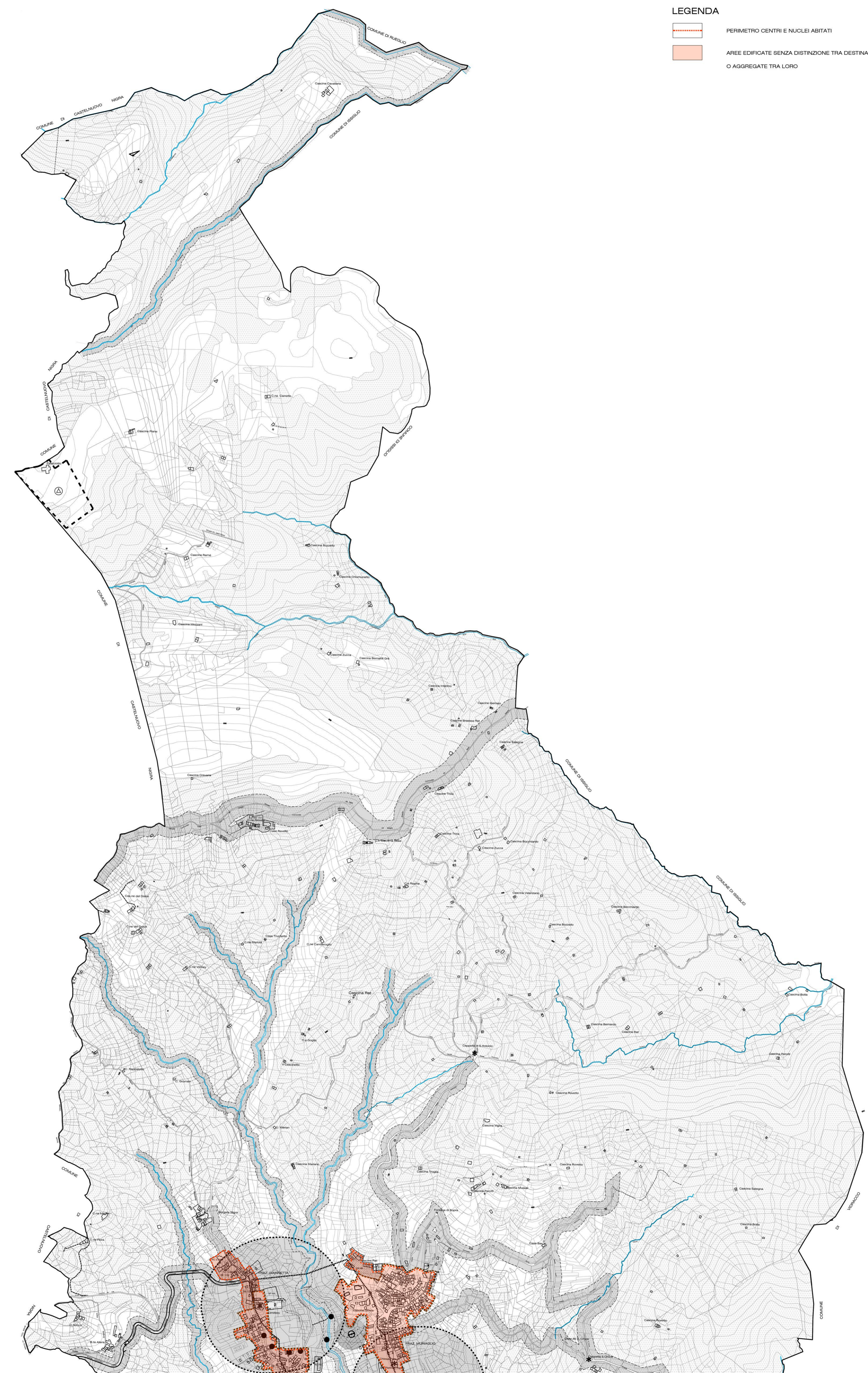
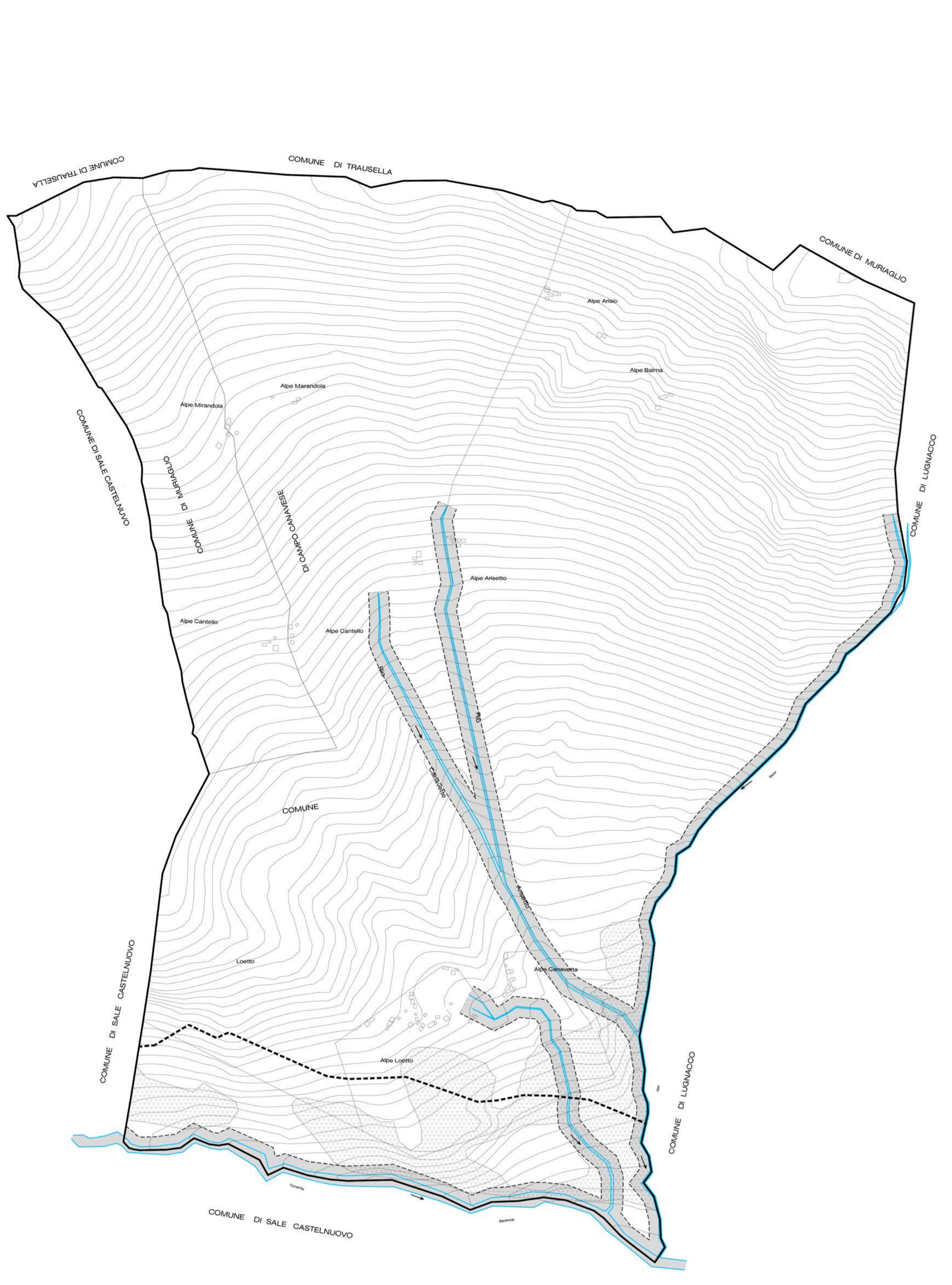

- LEGENDA**
- PERIMETRO CENTRI E NUCLEI ABITATI
 - AREE EDIFICATE SENZA DISTINZIONE TRA DESTINAZIONI D'USO CONTIGUE O AGGREGATE TRA LORO

- LEGENDA**
- AREE A DESTINAZIONE D'USO PREVALENTE**
- CONFINE COMUNALE
 - DELIMITAZIONE DEI CENTRI ABITATI
 - CS CENTRO STORICO (Art. 26 delle N.d.A.)
 - CM CENTRI STORICI MINORI (Art. 27 delle N.d.A.)
 - NR NUCLEI RURALI (Art. 28 delle N.d.A.)
 - REA AREE RESIDENZIALI ESAURITE IN AMBITO AGRICOLO (Art. 30 delle N.d.A.)
 - RE AREE RESIDENZIALI A CAPACITA' INSEDIATIVA ESAURITA (Art. 29 delle N.d.A.)
 - RI AREE RESIDENZIALI DI RIORDINO ED INTEGRAZIONE (Art. 32 delle N.d.A.)
 - RC AREE RESIDENZIALI DI COMPLEMENTAMENTO (Art. 33 delle N.d.A.)
 - RN AREE RESIDENZIALI DI NUOVO IMPIANTO (Art. 34 delle N.d.A.)
 - TU AREE DI TRASFORMAZIONE (Art. 31 delle N.d.A.)
 - AC AREE COLLINARI (Art. 35 delle N.d.A.)
 - LOC LOTTI DI COMPLEMENTAMENTO IN AMBITO COLLINARE (Art. 36 delle N.d.A.)
 - IR INSEDIAMENTI PRODUTTIVI ESISTENTI DI RIORDINO (Art. 39 delle N.d.A.)
 - IN AREE PRODUTTIVE DI NUOVO IMPIANTO (Art. 40 delle N.d.A.)
 - II AREE TERZIARIO - COMMERCIALI DI NUOVA FORMAZIONE (Art. 42 delle N.d.A.)
 - TN INSEDIAMENTI PRODUTTIVI ESISTENTI IN AREE IMPROPRIE (Art. 38 delle N.d.A.)
 - TR AREE TURISTICO - RICETTIVE (Art. 56 delle N.d.A.)
 - TE AREE TERZIARIO - COMMERCIALI ESISTENTI (Art. 41 delle N.d.A.)
 - ASP AREE PER SERVIZI A CARATTERE PRIVATO (Art. 37 delle N.d.A.)
 - SC STAZIONI DI SERVIZIO E RIFORMAMENTO DI CARBURANTI (Art. 20 delle N.d.A.)
 - VP AREE A VERDE PRIVATO (Art. 44 delle N.d.A.)
 - AN AREE AGRICOLE NORMALI (Art. 45 delle N.d.A.)
 - AMBITI SOTTOPOSTI A PCC OBBLIGATORIO
 - AMBITI SOTTOPOSTI A SUE OBBLIGATORIO
 - AMBITI SOTTOPOSTI A PPE
 - PERIMETRO P.I.R.A. (Art. 52 delle N.d.A.)
 - OG AMBITO SOTTOPOSTO A SUE - CAMPO GOLF (Art. 54 delle N.d.A.)
 - CA AREE CAMPEGGIO (Art. 55 delle N.d.A.)
- SERVIZI PUBBLICI (Art. 21 LR 56/77)**
- SE AREE PER SERVIZI PUBBLICI ESISTENTI
 - SP AREE PER SERVIZI PUBBLICI IN PROGETTO (Art. 48 delle N.d.A.)
- SERVIZI PRIVATI**
- SPY AREE PER SERVIZI PRIVATI
 - SA AREE PER STRUTTURE SOCIO ASSISTENZIALI PRIVATE (Art. 43 delle N.d.A.)
 - DR DICARICA PER RIFIUTI NON PERICOLOSI
 - CV AREE CAMPO VOLO (Art. 53 delle N.d.A.)
 - PISTA AEROMOBILI
 - ST AREE PER INFRASTRUTTURE TECNOLOGICHE (Art. 50 delle N.d.A.)
- AREE PER LA MOBILITA' E TRACCIATI IDRAULICI**
- STRADE STERTE
 - VIABILITA' ESISTENTE
 - VIABILITA' AGGIORNATA (inserimenti da CTR)
 - VIABILITA' IN PROGETTO
 - IN AMPLIAMENTO ED RETTIFICATA
 - DI NUOVA PREVISIONE
 - TRACCIATO CANALE SCIOLTORE RIO SAN PIETRO
 - PISTE CICLABILI - DORSALI PROVINCIALI IN PROGETTO
- SERVIZI E ATTREZZATURE TECNOLOGICHE (Art. 50 delle N.d.A.)**
- CIMITERO
 - DEPURATORE
 - POZZO
 - COLLETTORE FOGNARIO
 - ELETTRODOTTO
 - METANODOTTO

- VINCOLI ANTROPICI ED AMBIENTALI**
- FASCE DI RISPETTO DALLA VIABILITA'
 - FASCE DI RISPETTO DAGLI ELETTRODOTTI
 - FASCE DI RISPETTO DAI METANODOTTI
 - FASCE DI RISPETTO DALLE INFRASTRUTTURE CIMITERIALI
 - FASCE DI RISPETTO DAGLI IMPIANTI DI DEPURAZIONE E DI CAPTAZIONE IDRICA
 - SITI CONTAMINATI
 - FASCE DI RISPETTO DALLE ZONE UMIDE O LACUSTRI (Art. 14 comm. 9 delle N.d.A.)
- VINCOLI DI TUTELA AMBIENTALE E CULTURALE**
- EDIFICI VINCOLATI AI SENSI DELL'ART. 9 e 10 D.L. 42/04
 - EDIFICI VINCOLATI AI SENSI DELL'ART. 24 comma 2 LR 56/77
- AMBITI DI TUTELA PAESAGGISTICA**
- AREE BOSCHIVE (ex art.142 D.lgs 42/04)
 - AMBITI VINCOLATI AI SENSI DEL D.Lgs. 42/04 art. 142
 - AREA A RISCHIO ARCHEOLOGICO
 - SIC (siti di interesse comunitario)
 - ZONE UMIDE O LACUSTRI (comm. 9)
 - AREE DI SPECIFICO INTERESSE GEOMORFOLOGICO E NATURALISTICO (comm. 14)
- AMBITI DI TUTELA AMBIENTALE INDIVIDUATI DAL PRG**
- AS AREE AGRICOLE DI SALVAGUARDIA AMBIENTALE (Art. 46 delle N.d.A.)
 - PUNTI PANORAMICI
 - AT AREE DI TUTELA DELL'AMBIENTE RIPARABILE (Art. 47 delle N.d.A.)
 - T AREE DI TUTELA AMBIENTALE E CULTURALE (Art. 47bis delle N.d.A.)
- LIMITAZIONI E VINCOLI IDROGEOLOGICI**
- A LIMITE FASCIA DI DEFUSSO DELLA PIENA
 - B LIMITE FASCIA DI ESONDAZIONE
 - B DI PROGETTO LIMITE FASCIA DI ESONDAZIONE
 - C LIMITE FASCIA DI ESONDAZIONE PER PIENA CATASTROFICA
 - FASCE DI RISPETTO DAI CORSI D'ACQUA

Regione Piemonte - Provincia di Torino
COMUNE DI CASTELLAMONTE

VARIANTE STRUTTURALE AL P.R.G.C.
 al sensi della L. n. 1150 del 17.8.1942 e della L.R. n. 56/77 e della L.R. 3/13
PROGETTO DEFINITIVO
 parziale rielaborazione - definitivo
 (ai sensi dell'Art. 15 comma 15 della L.R. 56/77 e s.m.l.)

allegato alla D.C.C. n. 66 del 12.12.2012
 integrato con D.C.C. n. 30 del 29.11.2013 e D.G.C. n. 153 del 17.10.2013
dicembre 2016

TAVOLA C.9.1.3
PERIMETRAZIONE CENTRO ABITATO

Scala 1:5000

Progettisti:
 arch. Francesco Diemoz
 arch. Anna Caretto Bulfo

Studi specialistici:
 Rapporto Ambientale
 ing. Stefano Bionero
 arch. Alessandro Marino

Geologo:
 dott. Dario Fontana
 dott. Carlo Dall'acqua

Acustica:
 dott. Stefano Roletti

Assessore all'urbanistica:
 Giovanni Maddio

Studio:
 Paolo Mascheroni

Segretario:
 dott. Giuseppe Costantino

Responsabile del Progettamento:
 arch. Aldo Maggiotti

Ufficio tecnico:
 geom. Luciana Valenzano
 geom. Gianluca Cesola