

MODELLO DI DENSITA' PROPOSTO DALLA PROVINCIA ED AREE URBANIZZATE A CONFRONTO

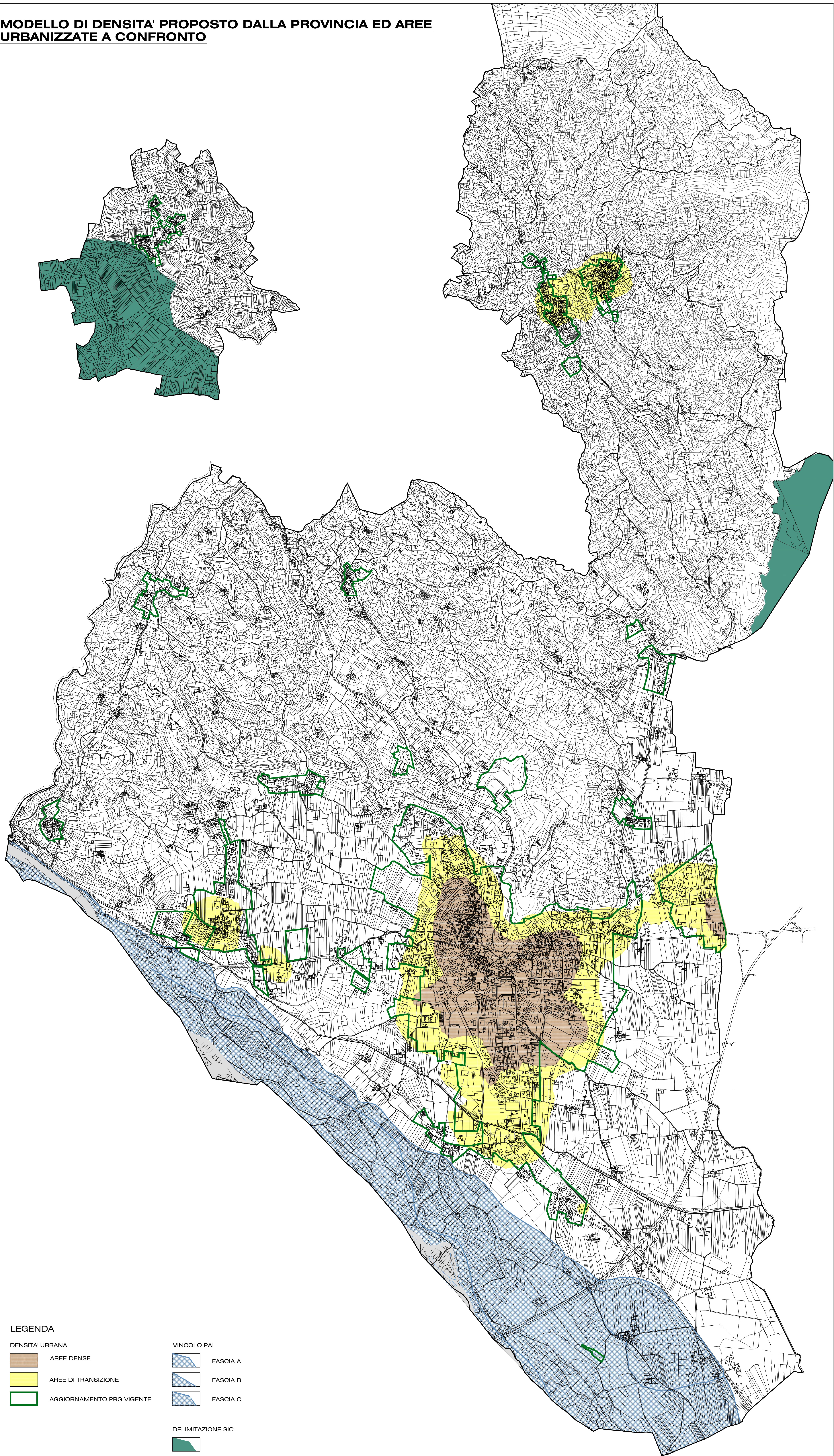

LEGENDA

DENSITA' URBANA

AREE DENSE

AREE DI TRANSIZIONE

AGGIORNAMENTO PRG VIGENTE

VINCOLO PAI

FASCIA A

FASCIA B

FASCIA C

DELIMITAZIONE SIC

Regione Piemonte - Provincia di Torino

COMUNE DI CASTELLAMONTE

VARIANTE STRUTTURALE AL P.R.G.C.

al sensi della L. n. 1150 del 17.8.1942 e della L.R. n. 56/77 e della L.R. 3/13

PROGETTO DEFINITIVO

parziale rielaborazione - definitivo

(ai sensi dell'Art. 15 comma 15 della L.R. 56/77 e s.m.i.)

allegato alla D.C.C. n. 66 del 12.12.2012

integrato con D.C.C. n. 30 del 29.11.2013 e D.G.C. n. 153 del 17.10.2013

dicembre 2016

TAVOLA **B.1.1**

MODELLO DI DENSITA' PROPOSTO DALLA PROVINCIA ED AREE URBANIZZATE A CONFRONTO

Scala 1:10000

Progettisti

arch. Francesco Diemoz

arch. Anna Caretto Buffo

Studi specialistici

Rapporto Ambientale

ing. Stefano Bonino

arch. Alessandro Marino

Geologico

dott. Carlo Fontan

dott. Carlo Dellarole

Acustica

dott. Stefano Roletti

Sindaco

Paolo Mascheroni

Assessore all'Urbanistica

Giovanni Maddio

Segretario

dott. Giuseppe Costantino

Ufficio tecnico

geom. Luciana Valenzano

geom. Gianluca Ossola

Responsabile del Procedimento

arch. Aldo Maggiotti

Aggiornamento cartografico a cura del Comune